

Regione Autonoma Friuli Venezia Giulia  
**COMUNE DI RIVE D'ARCANO**

**PRPC di iniziativa privata  
per il Comparto S4 (Arcano superiore)**  
NCT foglio 1 mapp. nn. 326

## **RELAZIONE DI (non) INCIDENZA**

proponenti: **De Mezzo Maura Angela / De Mezzo Sante Carlo**

elaborati urbanistici: arch. Emilio Savonitto arch. Gianfranco Pezzetta

  
emilio savonitto  
albo sez. A/a - numero 297  
architetto

giugno 2015

**RELAZIONE DI (non) INCIDENZA****1. Descrizione sintetica dei contenuti del PRPC**

Oggetto del presente PRPC è la pianificazione di un piccolo ambito posto in fregio alla strada provinciale che collega Fagagna con Majano, ubicato in posizione isolata rispetto al sistema insediativo.

Obiettivo del Piano è quello di ridefinire l'uso di volumetrie storicamente presenti in tale area, proponendone la ristrutturazione urbanistica - demolizione e rilocalizzazione dei volumi - per poter ri-utilizzare il sito quale sede di un'iniziativa imprenditoriale con finalità sanitarie ed assistenziali.

La presenza delle reti di urbanizzazione essenziali (viabilità stradale, acquedotto e rete elettrica) non comporta, per effetto del presente PRPC, realizzazione di ulteriori infrastrutture nè modifiche o nuove viabilità di interesse pubblico.

L'assenza di collegamento fognario potrà essere risolta nella fase di ristrutturazione dell'insediamento mediante adeguati sistemi di depurazione e successivo recapito al suolo degli effluenti, in considerazione dell'ampia area di pertinenza e del limitato incremento antropico apportato dall'iniziativa.

Il PRPC risulta conforme al PRGC vigente, limitandosi a precisare il perimetro, i parametri e a definire la disposizione urbanistica dell'insediamento secondo le prescrizioni dello stesso.

## 2. Contesto delle Aree Natura 2000 prossime all'ambito del PRPC

Gli ambiti tutelati in quanto SIC maggiormente prossimi al territorio di Rive d'Arcano interessato dal presente PRPC sono:

- Valle del medio Tagliamento - SIC IT3320015
- Torbiera di Casasola e Andreuzza - SIC IT3320021
- Lago di Ragogna - SIC IT3320020
- Quadri di Fagagna - SIC IT3320022
- Greto del Tagliamento - SIC IT3310007
- Monte Ciaurlec e torrente Cosa - SIC IT3310003

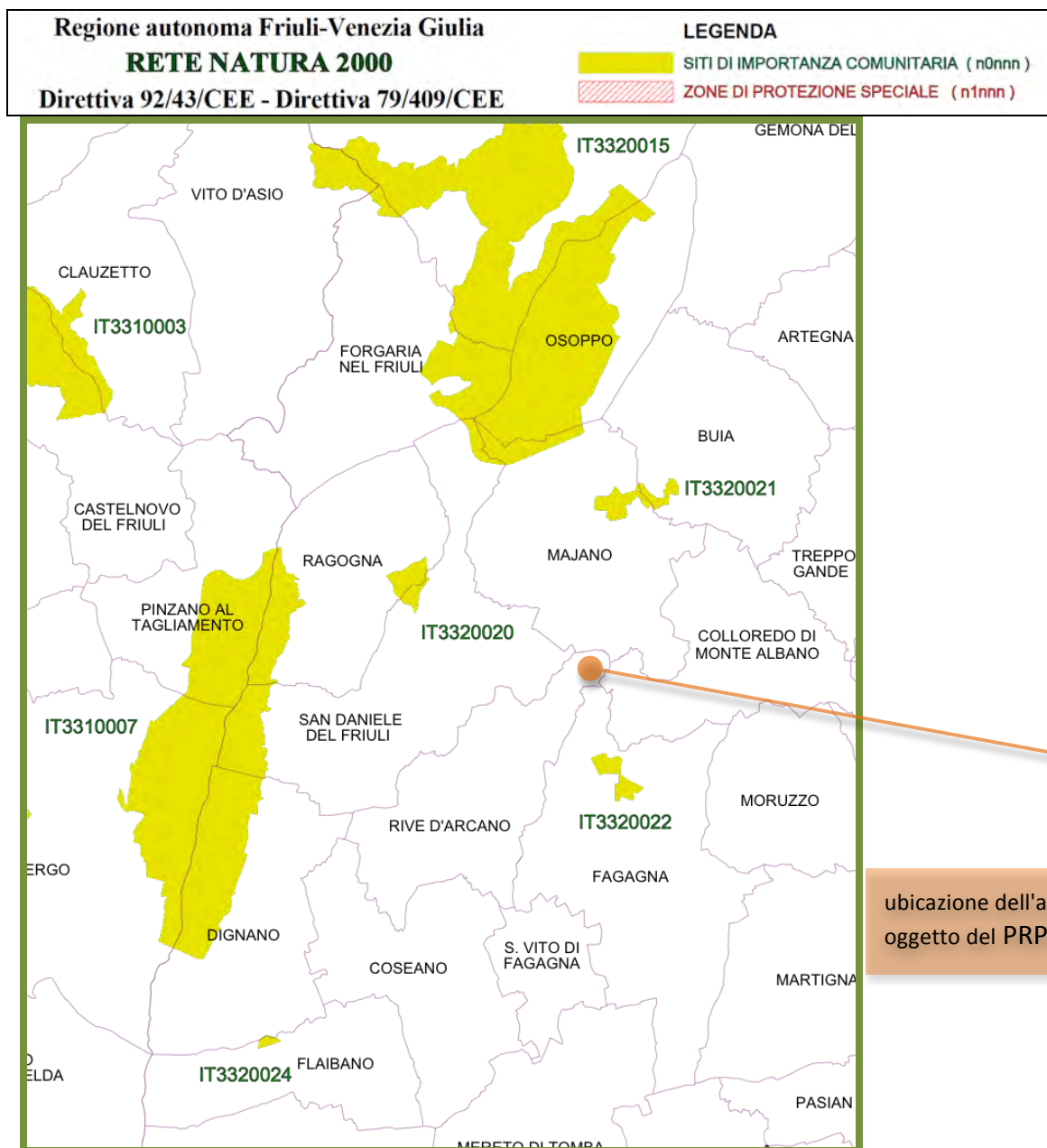

### 3. Aree soggette a vincoli di tutela naturalistica

La pinificazione regionale, inoltre, indica ulteriori ambiti di interesse naturalistico nel contesto territoriale interessato.

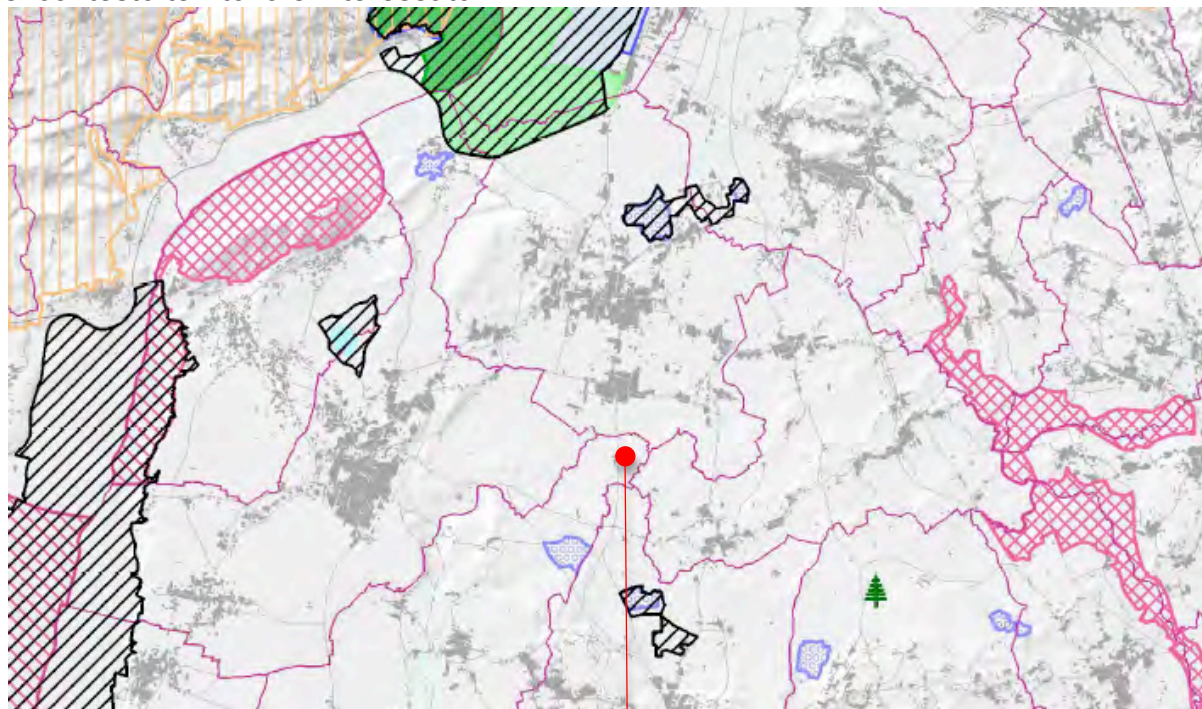

localizzazione dell'ambito  
oggetto del PRPC

- LEGENDA**
- Parchi naturali regionali
  - Riserve naturali regionali
  - Aree di reperimento prioritario
  - Riserve naturali statali
  - Rete Natura 2000 - SIC
  - Rete Natura 2000 - ZPS
  - Biotopi
  - Zone umide (Ramsar)
  - Monumenti naturali
  - Aree di rilevante interesse ambientale
  - International Bird Area
  - Vincolo idrogeologico

Con evidenza gli ambiti tutelati sotto l'aspetto naturalistico ricadono in località esterne e significativamente distanti dal territorio interessato dal presente PRPC.

#### 4. Metodologia delle analisi per la valutazione degli elementi del PRPC che possono produrre impatto sui SIC

In relazione ai contenuti del Piano in oggetto si devono considerare gli interventi aggiuntivi consentiti dallo stesso con riferimento al sistema ambientale costituente il contesto dei SIC potenzialmente interessati con specifico riferimento a:

- **componenti abiotiche** - ricadute degli effetti del PRPC su componenti quali: il suolo, il sottosuolo, gli aspetti geomorfologici, l'acqua e il sistema idrico, la radiazione solare, la temperatura, l'inquinamento atmosferico, ecc.

- **componenti biotiche** - ricadute degli effetti del PRPC su componenti quali: la vegetazione, il sistema agrario, la fauna, la biodiversità, la potenzialità di produzione di biomassa, l'incremento della pressione antropica, ecc.

- **connessioni ecologiche** - ricadute degli effetti del PRPC relativamente ad aspetti quali: la continuità ambientale e paesaggistica del contesto, la capacità di carico dell'ambiente naturale, la potenzialità energetica di supporto al mantenimento degli attuali carichi biotici, ecc.

## **5. Determinazioni conclusive sugli effetti che il PRPC puo' aver sui SIC**

Il PRPC ha finalità puramente gestionali di un ambito storicamente edificato ancorchè posto in posizione isolata rispetto alle aree insediative; non individua nuove infrastrutture e non determina modifiche che comportino apprezzabili incrementi di antropizzazione del territorio.

Non sono pertanto prevedibili effetti in alcun modo ascrivibili ai contenuti del Piano tali da indurre, anche in forme lievi o secondarie, ricadute in termini di perdita, riduzione o frammentazione degli habitat protetti, o di perturbazione o distruzione di specie o di alterazione o mutamento di elementi del sistema ecologico dei SIC.

Si ritiene pertanto che il presente PRPC non contenga previsioni tali da determinare incidenza sull'habitat dei SIC per quanto attiene alle componenti abiotiche, biotiche ed alle connessioni ecologiche del territorio interessato dalle aree protette.